

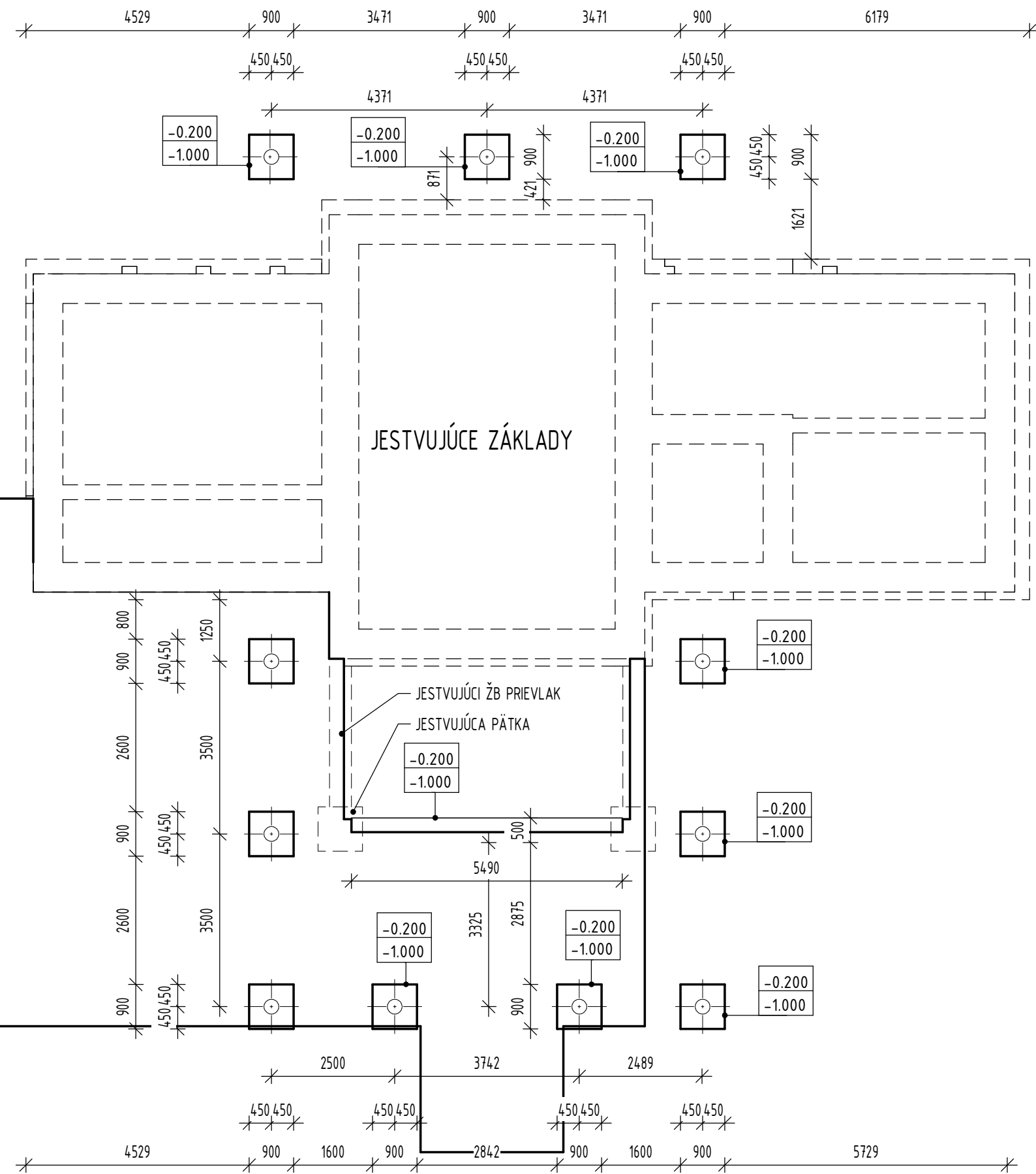







±0,000 RD = +0,200m NAD ÚROVŇOU MIESTNEJ KOMUNIKÁCIE

HLAVNÝ PROJEKTANT: ING. ARCH. PETER ROHÁČ		ZODPOVENÝ PROJEKTANT: ING. ARCH. PETER ROHÁČ		VYPRACOVAL: ING. JÁN KUBALIAK		 <b>ROHARCH</b> <small>ROHARCH s.r.o. Orchovej 2463/69 066 01 Humenné mobil: +421 907 921 811 e-mail: roharch@roharch.sk IČO: 44847238, IČ DPH: SK2022849158</small>	
INVESTOR:	OBEC UDAVSKÉ	KRAJ:	PREŠOVSKÝ	p.č.:	471/1, 471/2, 472/1, 472/3		k.ú.:
ÚČEL: DOKUMENTÁCIA PRE VYDANIE STAVEBNÉHO POVOLENIA							
NÁZOV: <b>STAVEBNÉ ÚPRAVY DOMU SMÚTKU V UDAVSKOM</b>							
MIESTO:	UDAVSKÉ	OBJEKT:	SO-01	STAV:	NAVRHOVANÝ	FORMÁT:	1 A4
OBSAH: <b>SITUÁCIA</b>						MIERKA:	ČÍSLO VÝKRESU:
						<b>1 : 1000</b>	<b>B-01</b>



**LEGENDA MATERIÁLOV**

-  ZATEPLENIE DOSKAMI EPS-F HR.70mm
-  JESTVUJÚCE OBVODOVÉ MURIVO Z TEHÁL HR.450mm
-  JESTVUJÚCE VNÚTORNÉ NOSNÉ MURIVO Z TEHÁL HR.300mm
-  JESTVUJÚCEVNÚTORNÉ PRIEČKY Z TAHÁL HR.150mm
-  BETÓN PROSTÝ
-  ŽELEZOBETÓN
-  ŠTRK
-  TEPELNÁ IZOLÁCIA STRECHY

HLAVNÝ PROJEKTANT: ING. ARCH. PETER ROHÁČ		ZODPOVENÝ PROJEKTANT: ING. ARCH. PETER ROHÁČ		VYPRACOVAL: ING. JÁN KUBALIAK		<b>ROHARCH</b> <small>ROHARCH s.r.o. Orchová 2463/69 086 01 Humenné mobil: +421 907 921 811 e-mail: roharch@20@gmail.com IČO: 44947238, IČ DPH: SK2022849158</small>
INVESTOR: OBEC UDAVSKÉ		KRAJ: PREŠOVSKÝ p.č.: 471/1, 471/2, 472/1, 472/3		k.ú.: UDAVSKÉ		
NÁZOV: <b>STAVEBNÉ ÚPRAVY DOMU SMÚTKU V UDAVSKOM</b>						FORMÁT: 2   A4
MIESTO: UDAVSKÉ OBJEKT: SO-01 STAV:						DÁTUM: 04/2019
OBSAH: <b>ZÁKLADY</b>						ČÍSLO ZAKÁZKY: 180701
						MIERKA: ČÍSLO VÝKRESU: <b>1 : 100 B-02</b>

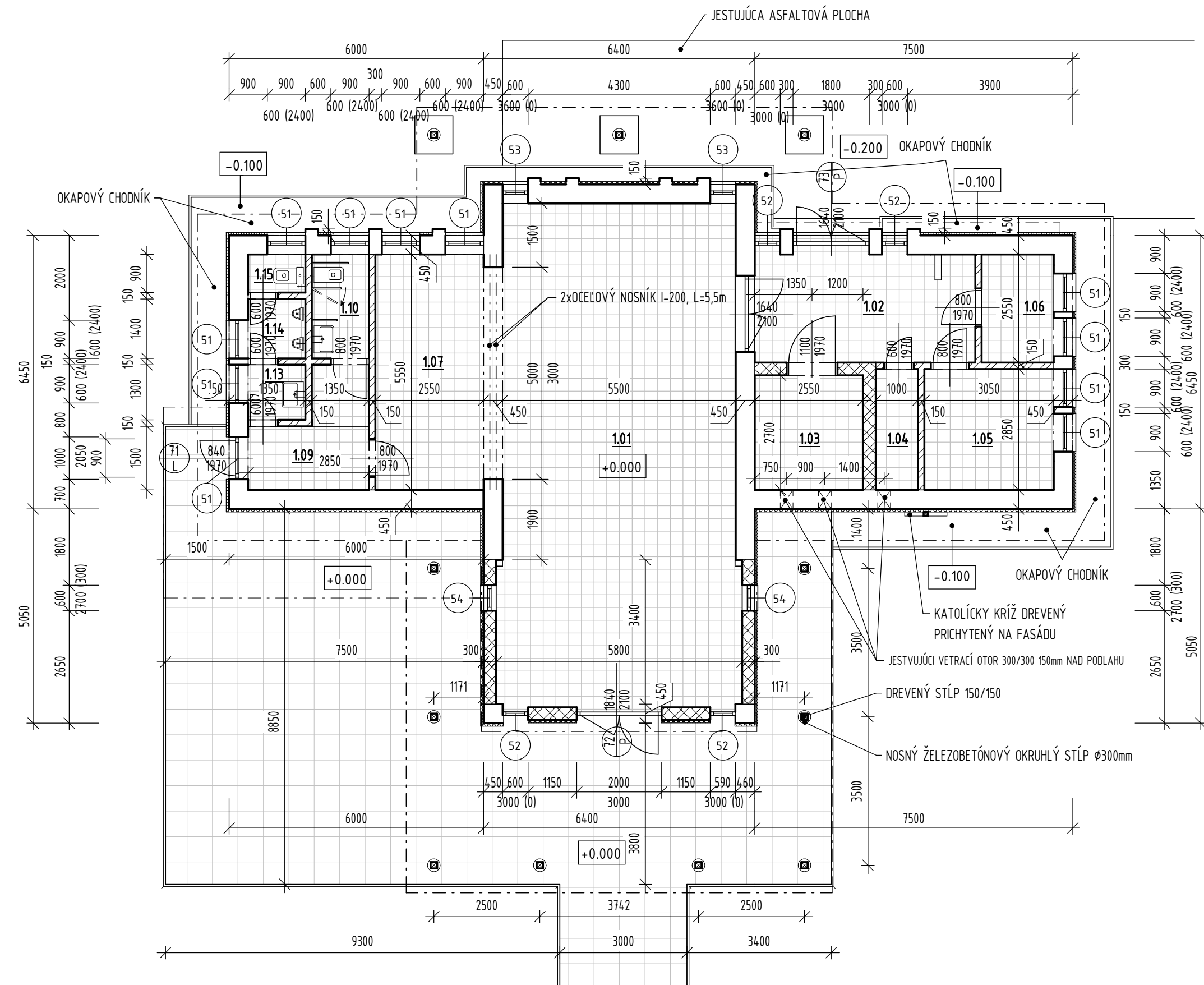

### LEGENDA ÚČELU MIESTNOSTI RD

Č.M.	NÁZOV MIESTNOSTI	PLOCHA (m <sup>2</sup> )	PODLAHA	STENA	STROP	POZNÁMKA
1.01	OBRADNÁ SIĚŇ	66.94	KD	VC	S	KS
1.02	CHODBA	13.17	KD	VC	S	KS
1.03	MIESTNOSŤ PRE CHLADIACÍ BOX	6.89	KD	VC	S	KS
1.04	SKLAD	2.85	KD	VC	S	KS
1.05	ŠATŇA ZAMESTNANCI	8.69	KD	VC	S	KS
1.06	REČNÍK	4.34	KD	VC	S	KS
1.07	SKLAD	14.15	KD	VC	S	KS
1.09	ZÁDVERIE WC/CHODBA	6.23	KD	VC	S	KS
1.10	WC IMOBILNÝ/WC ŽENY	3.31	KD	KO=2.1m	S	
1.13	PREDSIĚŇ WC MUŽI	1.76	KD	KO=2.1m	S	
1.14	UMÝVAREŇ MUŽI	1.89	KD	KO=2.1m	S	
1.15	WC MUŽI	1.22	KD	KO=2.1m	S	
PODLAHOVÁ PLOCHA SPOLU:		131.42				

LEGENDA: KD - KERAMICKÁ DLAŽBA, DS - DREVENÁ PODLAHA, VC - VÁPENNOCEMENTOVÁ OMIETKA, S - SADROKARTÓN,  
 KO - KERAMICKÝ OBKLAD, KS - KERAMICKÝ SOKLÍK

### LEGENDA MATERIÁLOV

- ZATEPLENIE DOSKAMI EPS-F HR.70mm
- JESTVUJÚCE OBVODOVÉ MURIVO Z TEHÁL HR.450mm
- JESTVUJÚCE VNÚTORNÉ NOSNÉ MURIVO Z TEHÁL HR.300mm
- JESTVUJÚCE VNÚTORNÉ PRIEČKY Z TAHÁL HR.150mm

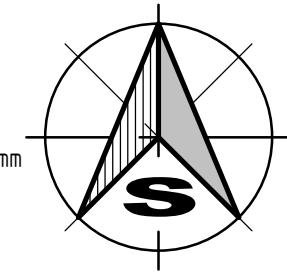

±0,000 = +0,300m NAD ÚROVŇOU KOMUNIKÁCIE (+0,200m NAD UPRAVENÝ TERÉN)

HLAVNÝ PROJEKTANT: ING. ARCH. PETER ROHÁČ	ZODPOVEĽNÝ PROJEKTANT: ING. ARCH. PETER ROHÁČ	VYPRACOVAL: ING. JÁN KUBALIAK	 <small>ROHARCH s.r.o. Orchová 2463/69 066 01 Humenné mobil: +421 907 921 811 e-mail: roharch@2@gmail.com IČO: 44847238, IČ DPH: SK2022849158</small>
INVESTOR: OBEC UDAVSKÉ	KRAJ: PREŠOVSKÝ	p.č.: 471/1, 471/2, 472/1, 472/3	
ÚČEL: DOKUMENTÁCIA PRE STAVEBNÉ POVOLENIE			FORMÁT: 3   A4
NÁZOV: <b>STAVEBNÉ ÚPRAVY DOMU SMÚTKU V UDAVSKOM</b>			DÁTUM: 04/2019
MIESTO: UDAVSKÉ			ČÍSLO ZAKÁZKY: 180701
OBJEKT: SO-01			DIEL: ASR
STAV: NAVRHOVANÝ			MIERKA: ČÍSLO VÝKRESU:
OBSAH: <b>PÔDORYS 1.NP</b>			<b>1 : 100</b>   <b>B-03</b>

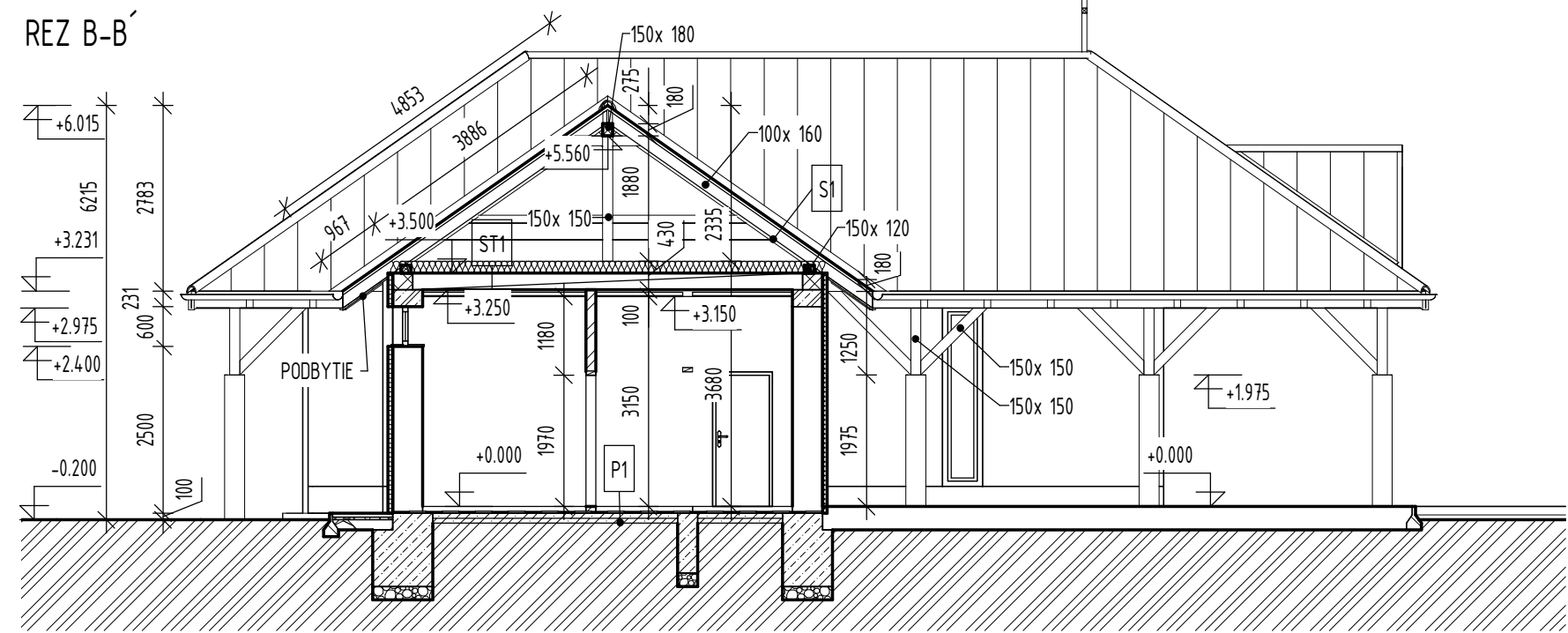
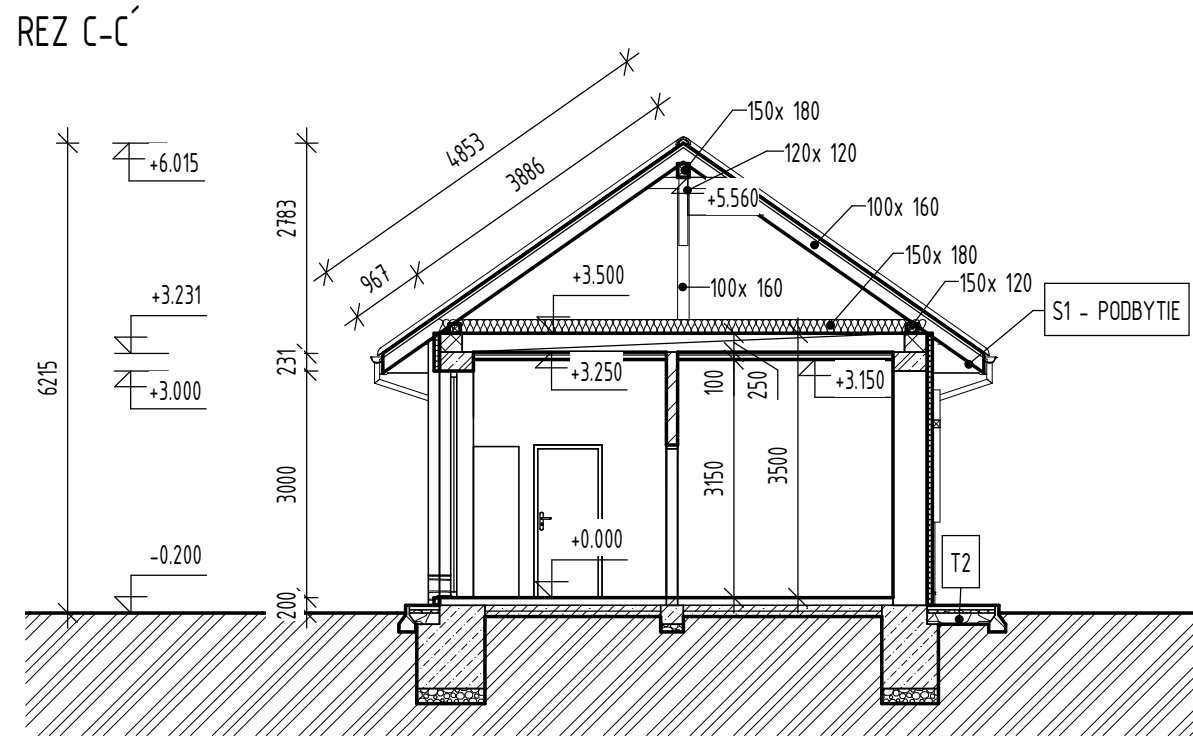
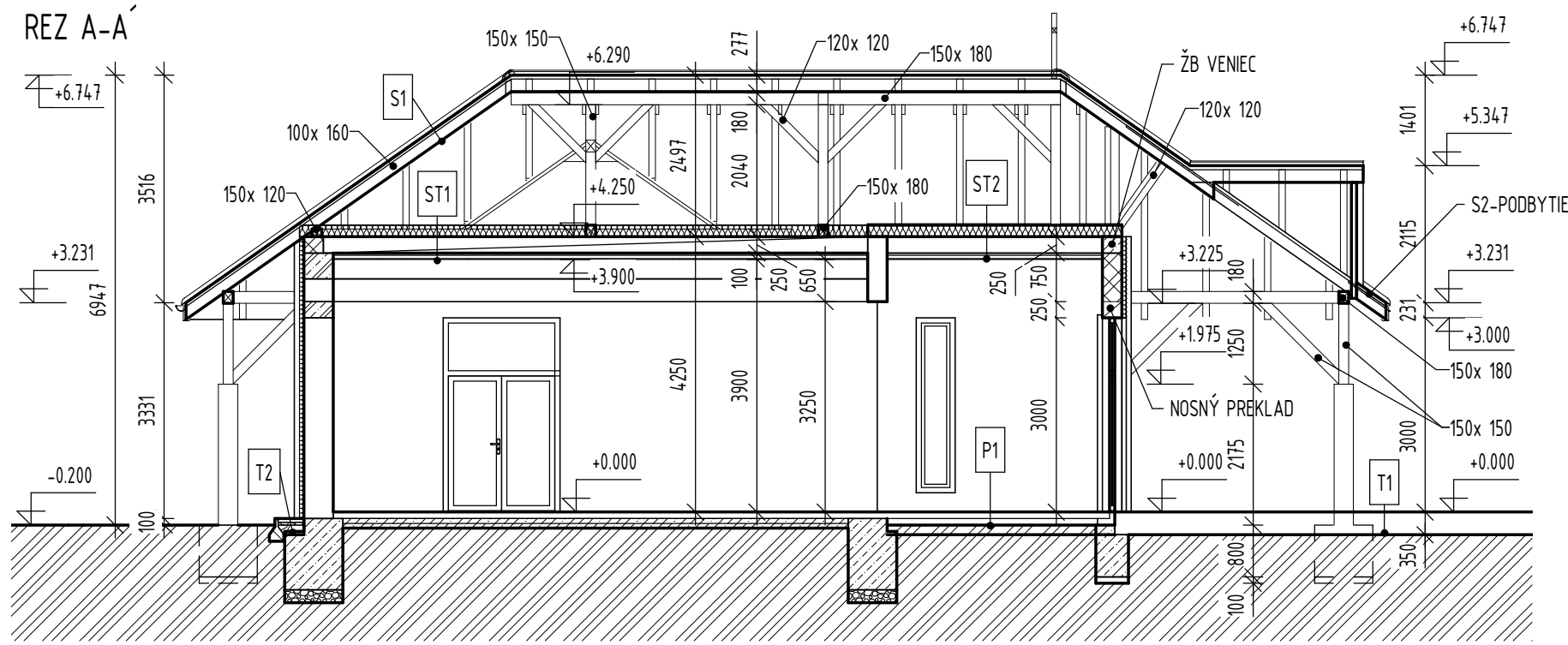

**LEGENDA MATERIÁLOV**

- ZATEPLENIE DOSKAMI EPS-F HR.70mm
- JESTVUJÚCE OBVODOVÉ MURIVO Z TEHÁL HR.450mm
- JESTVUJÚCE VNÚTORNÉ NOSNÉ MURIVO Z TEHÁL HR.300mm
- JESTVUJÚCEVNÚTORNÉ PRIEČKY Z TAHÁL HR.150mm
- BETÓN PROSTÝ
- ŽELEZOBETÓN
- ŠTRK
- TEPELNÁ IZOLÁCIA STRECHY

**POPIS SPEVNENÝCH PLOCH**

- T1 - SPEVNENÁ PLOCHA PRES VSTUPOM**
- BETÓNOVÁ DLAŽBA VEĽKOPLOŠNÁ 80mm
  - DRVENÉ KAMENIVO 4-8mm 40mm
  - ŠTRKODRVA 0-63mm 250mm
  - RASTLÝ TERÉN
- T2 - OKAPOVÝ CHODNÍK**
- OKRASNÝ KAMEŇ BIELY 30-50mm
  - ZÁHRADNÁ TEXTÍLIA
  - ŠTRKODRVA 0-32mm 100mm
  - RASTLÝ TERÉN

**POPIS PODLÁH A STIECH**

P1 - PODLAHA NA TERÉNE	ST1 - STROP	ST2 - STROP	S1 - STRECHA	S2 - STRECHA
- KERAMICKÁ DLAŽBA 10mm	- TEPELNÁ IZOLÁCIA MW 180mm	- TEPELNÁ IZOLÁCIA MW 180mm	- STREŠNÁ KRYTINA (PROFILOVANÝ PLECH) 30mm	- STREŠNÁ KRYTINA (PROFILOVANÝ PLECH) 30mm
- FLEXI LEPIDLO 3mm	- OCHRANNÁ PE FÓLIA	- MEDZI STROPNÉ TRÁMY 80/200 180mm	- KONTRALATA 60/40 40mm	- KONTRALATA 60/40 40mm
- SAMONIVELAČNÝ POTER 10mm	- JESTVUJÚCA BETÓNÁ ZÁLIEVKA	- OCHRANNÁ PE FÓLIA	- LATA 60/40 40mm	- LATA 60/40 40mm
- JESTVUJÚCA PODLAHA	- JESTVUJÚCI STROP - ŽB PANEL	- OCEĽOVÉ LANKA PRE ZAVESENIE PODHLADU	- DIFÚZNA FÓLIA	- DIFÚZNA FÓLIA
	- JESTVUJÚCA VC OMIETKA	- CD PROFILY PRE PODHLAD 35mm	- KROKVA 100/160 160mm	- PLNÉ DEBNENIE - TATRANSKÝ PROFIL 12mm
	- CD PROFILY PRE POHLAD 35mm	- PAROZÁBRANA 12.5mm	- PODBYTIE - TATRANSKÝ PROFIL 12mm	- KROKVA 100/160 160mm
	- PAROZÁBRANA			
	- SADROKARTÓN			

HLAVNÝ PROJEKTANT: ING. ARCH. PETER ROHÁČ	ZODPOVENÝ PROJEKTANT: ING. ARCH. PETER ROHÁČ	VYPRACOVAL: ING. JÁN KUBALIÁK	<p>ROHARCH s.r.o. Orchová 2463/69 066 01 Humenné mobil: +421 907 921 811 e-mail: roharch@2@gmail.com IČO: 44847238, IČ DPH: SK2022849158</p> <p>Ing. arch. Peter ROHÁČ autorizovaný architekt, konateľ</p>
INVESTOR: OBEC UDAVSKÉ	KRAJ: PREŠOVSKÝ p.č.: 471/1, 471/2, 472/1, 472/3	k.ú.: UDAVSKÉ	
ÚČEL: DOKUMENTÁCIA PRE VYDANIE STAVEBNÉHO POVOLENIA			FORMÁT: 3 A4
NÁZOV: <b>STAVEBNÉ ÚPRAVY DOMU SMÚTKU V UDAVSKOM</b>			DÁTUM: 04/2019
MIESTO: UDAVSKÉ OBJEKT: SO-01 STAV: NAVRHOVANÝ			ČÍSLO ZAKÁZKY: 180701
OBSAH: <b>REZY</b>			DIEL: ASR
			MIERKA: ČÍSLO VÝKRESU:
			<b>1 : 100 B-04</b>

PERSPEKTÍVNY POHLAD NA KROV

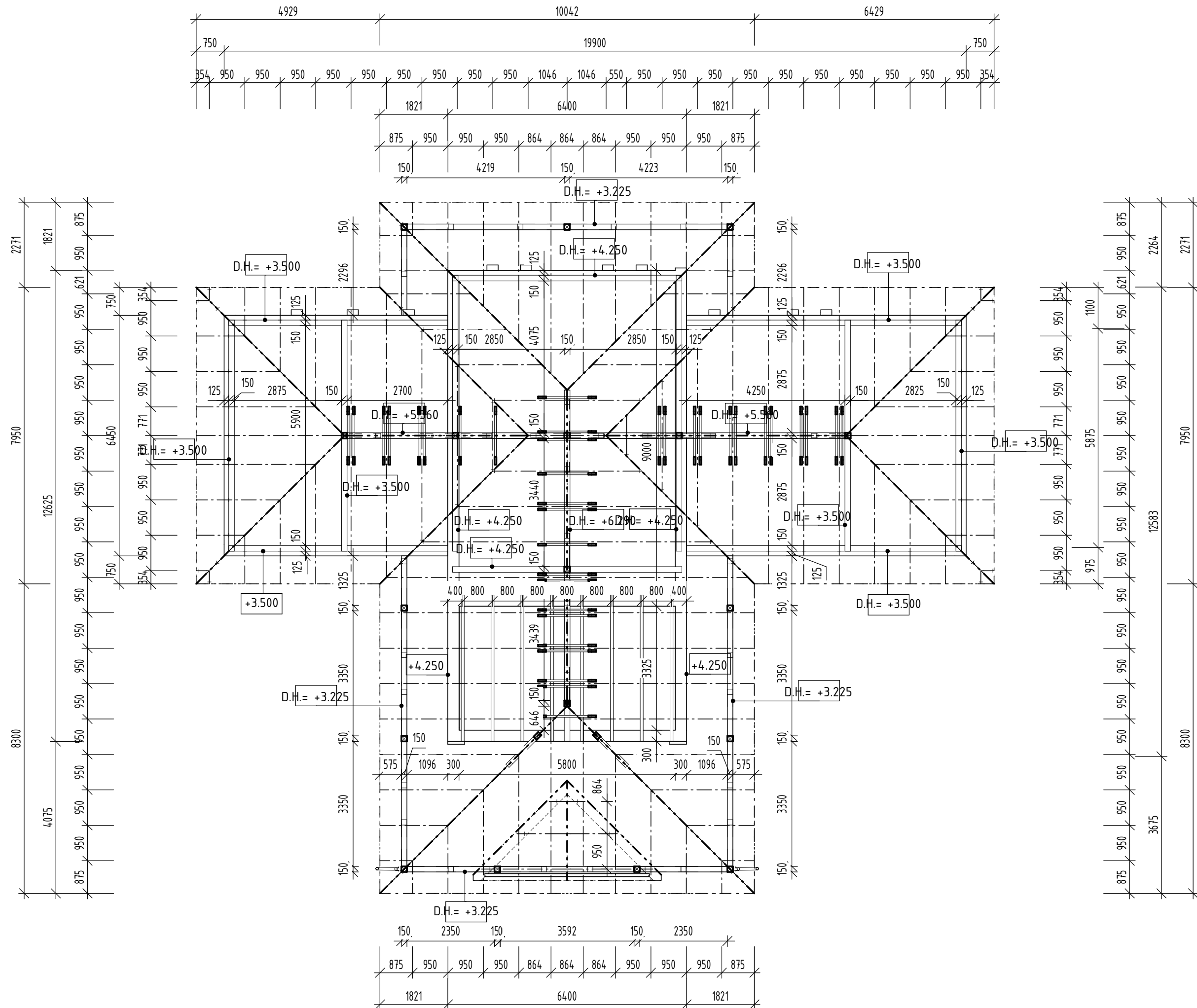
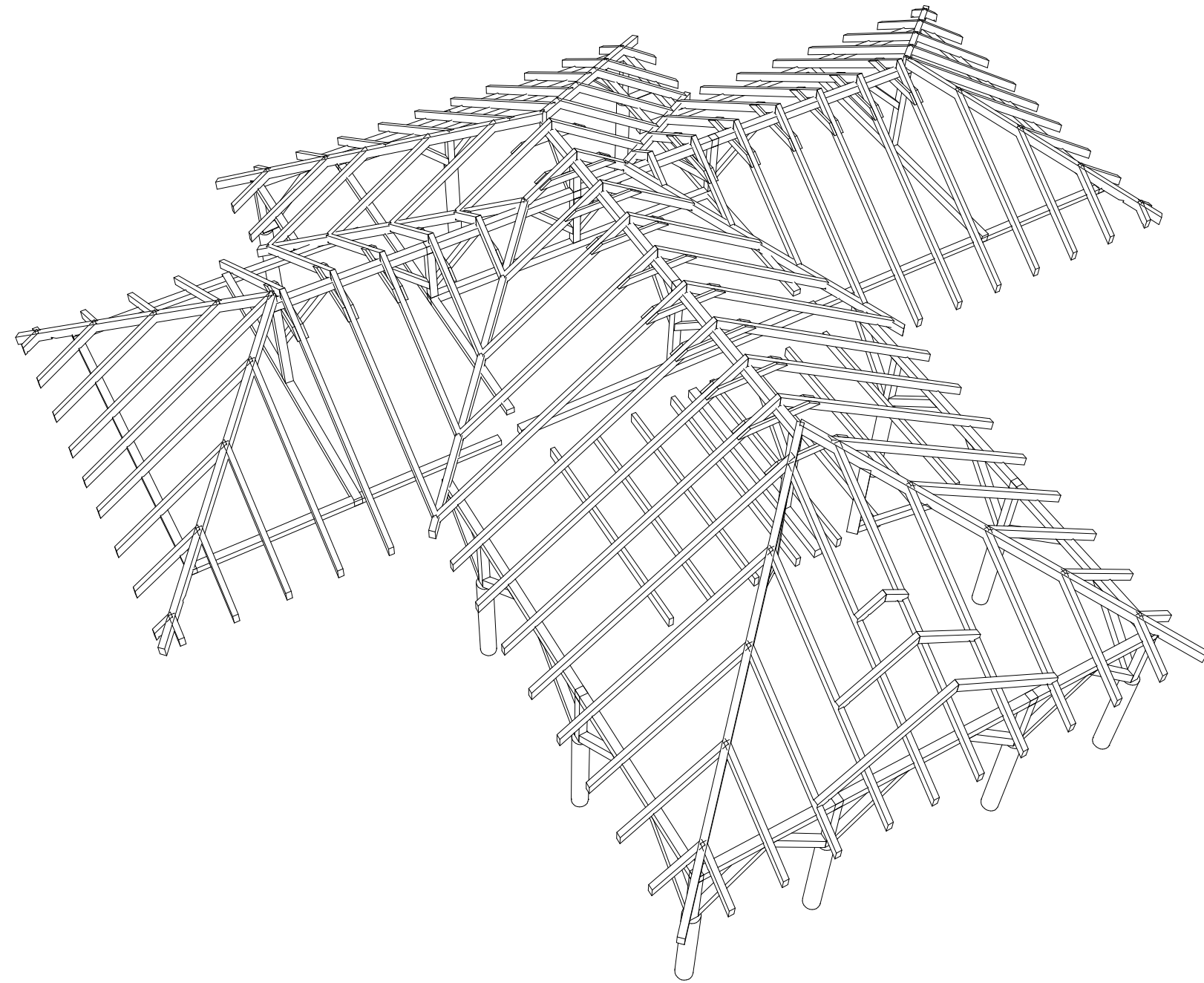

VÝPIS DREVENÝCH PRVKOV KROVU

NÁZOV DREVENÉHO PRVKU	PROFIL (cm)		DĹŽKA (m)	POČET (ks)	OBJEM (m3)
	ŠÍRKA	VÝŠKA			
HRANOL	7.5	7.5	0.500	1	0.002
KROKVA NÁROŽNÁ	12	18	8.015	4	0.683
KROKVA ÚŽĽABNA	12	18	6.360	4	0.541
KLIÉŠŤINA	5	15	1.560	36	0.363
KROKVA	10	16	0.545	8	0.055
KROKVA	10	16	0.700	2	0.019
KROKVA	10	16	0.785	2	0.021
KROKVA	10	16	1.180	8	0.136
KROKVA	10	16	1.270	2	0.037
KROKVA	10	16	1.390	2	0.041
KROKVA	10	16	1.705	8	0.203
KROKVA	10	16	1.755	2	0.052
KROKVA	10	16	1.945	2	0.058
KROKVA	10	16	2.340	8	0.285
KROKVA	10	16	2.430	2	0.074
KROKVA	10	16	2.550	4	0.156
KROKVA	10	16	2.865	8	0.352
KROKVA	10	16	2.885	6	0.266
KROKVA	10	16	2.915	2	0.090
KROKVA	10	16	3.105	2	0.096
KROKVA	10	16	3.500	6	0.323
KROKVA	10	16	3.590	2	0.111
KROKVA	10	16	3.710	2	0.115
KROKVA	10	16	4.025	8	0.500
KROKVA	10	16	4.265	2	0.133
KROKVA	10	16	4.660	6	0.434
KROKVA	10	16	4.750	2	0.148
KROKVA	10	16	4.870	2	0.152
KROKVA	10	16	4.965	10	0.776
KROKVA	10	16	5.715	4	0.356
KROKVA	10	16	5.820	2	0.183
KROKVA	10	16	6.030	2	0.189
KROKVA	10	16	6.240	6	0.588
KROKVA NÁROŽNÁ	12	18	6.360	4	0.541

VÝPIS DREVENÝCH PRVKOV KROVU

NÁZOV DREVENÉHO PRVKU	PROFIL (cm)		DĹŽKA (m)	POČET (ks)	OBJEM (m3)
	ŠÍRKA	VÝŠKA			
KROKVA NÁROŽNÁ	12	18	8.015	4	0.683
KROKVA ÚŽĽABNA	12	18	6.360	4	0.541
POMURNICA	15	12	5.875	2	0.212
POMURNICA	15	12	6.150	1	0.111
POMURNICA	15	12	6.200	2	0.223
POMURNICA	15	12	7.375	2	0.266
POMURNICA	15	12	7.400	2	0.266
POMURNICA	15	18	2.445	2	0.132
POMURNICA	15	18	2.650	2	0.143
POMURNICA	15	18	3.125	1	0.084
POMURNICA	15	18	3.150	2	0.170
POMURNICA	15	18	3.650	2	0.197
POMURNICA	15	18	3.740	1	0.101
POMURNICA	15	18	3.890	1	0.105
POMURNICA	15	18	3.925	1	0.106
POMURNICA	15	18	4.520	2	0.244
POMURNICA	15	18	4.670	1	0.126
POMURNICA	15	18	4.890	1	0.132
POMURNICA	15	18	4.975	2	0.269
POMURNICA	15	18	6.150	2	0.332
POMURNICA	15	18	6.200	2	0.335
PÁŠIK	12	12	1.275	13	0.216
PÁŠIK	12	12	1.485	2	0.041
PÁŠIK	15	15	1.170	22	0.801
STROPNÝ TRÁM	8	20	3.925	8	0.502
STĽP	7.5	7.5	1.000	1	0.006
STĽP	10	10	1.750	1	0.018
STĽP	15	15	0.550	1	0.012
STĽP	15	15	1.130	3	0.076
STĽP	15	15	1.250	11	0.309
STĽP	15	15	1.860	2	0.084
STĽP	15	15	1.880	2	0.085
STĽPIK	12	18	1.700	2	0.073

CELKOVÝ OBJEM: 13.865

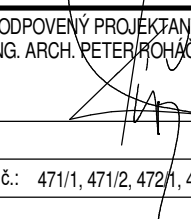
HLAVNÝ PROJEKTANT: ING. ARCH. PETER ROHÁČ	ZODPOVEĽNÝ PROJEKTANT: ING. ARCH. PETER ROHÁČ	VYPRACOVAL: ING. JÁN KUBALIÁK	 <b>ROHARCH</b> Ing. arch. Peter ROHÁČ autorizovaný architekt, konateľ
INVESTOR: OBEC UDAVSKÉ	KRAJ: PREŠOVSKÝ	p.č.: 471/1, 471/2, 472/1, 472/3	
ÚČEL: NÁZOV: <b>STAVEBNÉ ÚPRAVY DOMU SMÚTKU V UDAVSKOM</b>	MIESTO: UDAVSKÉ	OBJEKT: SO-01	STAV: NAVRHOVANÝ
OBSAH: <b>PÔDORYS KROVU</b>	FORMÁT: 4 A4	DÁTUM: 04/2019	ČÍSLO ZAKÁZKY: 180701
	MIERKA: <b>1 : 100</b>	ČÍSLO VÝKRESU: <b>B-05</b>	

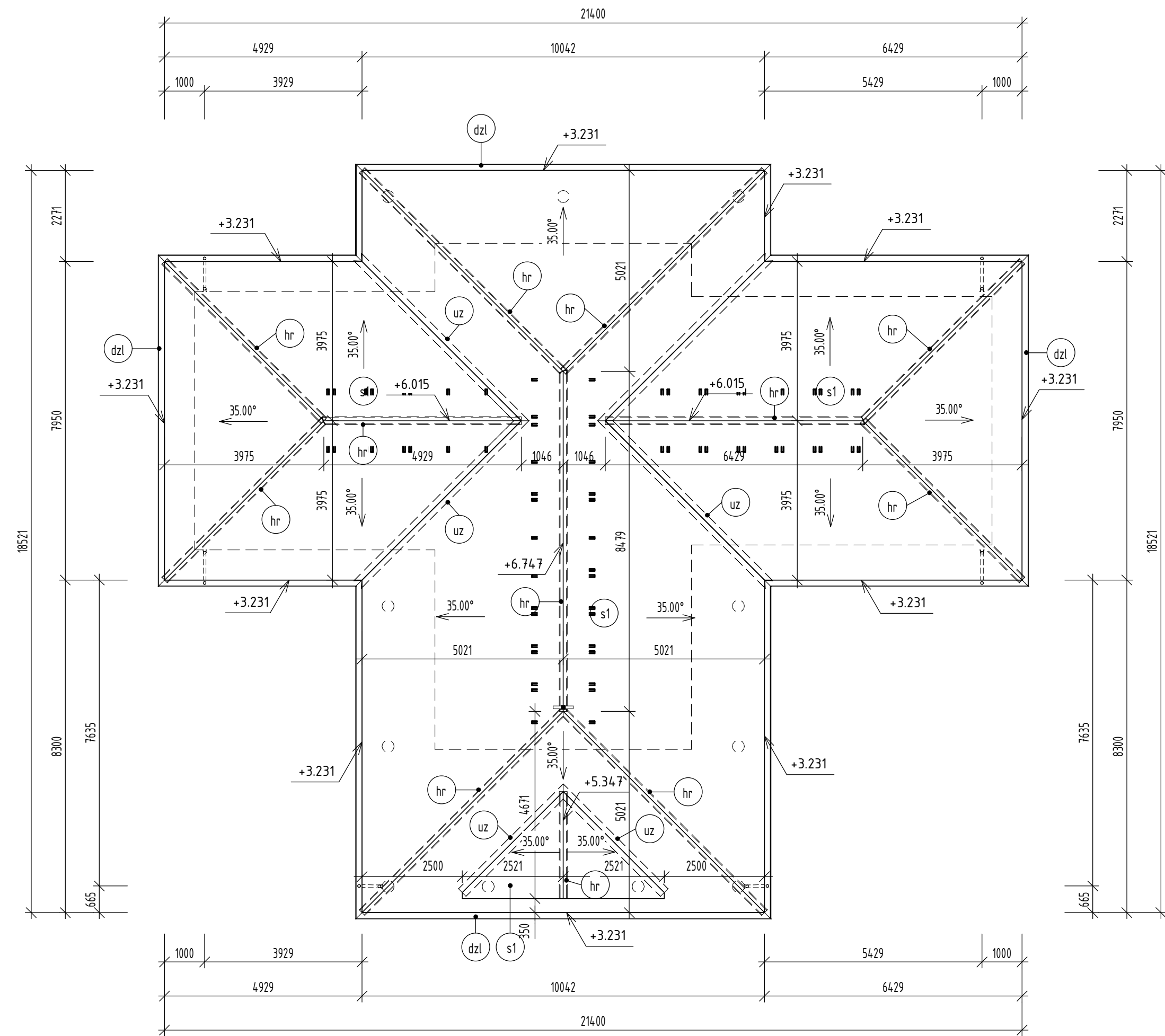

OZN.	POPIS	ROZMER SPOLU	POČET
s1	STREŠNÁ KRYTINA	340.03 m <sup>2</sup>	4
dzl	DAŽDOVÝ ŽĽAB	104.242 m	5
dzv	DAŽDOVÝ ZVOD	3.820 m	2
dzv	DAŽDOVÝ ZVOD	3.970 m	4
hr	HREBENÁČ	2.67 m	1
hr	HREBENÁČ	4.93 m	1
hr	HREBENÁČ	6.27 m	4
hr	HREBENÁČ	6.43 m	1
hr	HREBENÁČ	7.92 m	4
hr	HREBENÁČ	8.48 m	1
uz	ÚŤLABIE	3.98 m	2
uz	ÚŤLABIE	6.27 m	4

HLAVNÝ PROJEKTANT: ING. ARCH. PETER ROHÁČ	ZODPOVENÝ PROJEKTANT: ING. ARCH. PETER ROHÁČ	VYPRACOVAL: ING. JÁN KUBALIAK	 <b>ROHARCH</b> <small>Ing. arch. Peter ROHÁČ  autorizovaný architekt, komateľ</small>
INVESTOR: OBEC UDAVSKÉ	KRAJ: PREŠOVSKÝ	p.č.: 471/1, 471/2, 472/1, 472/3	
ÚČEL: DOKUMENTÁCIA PRE VYDANIE STAVEBNÉHO POVOLENIA			FORMÁT: 3 A4
NÁZOV: <b>STAVEBNÉ ÚPRAVY DOMU SMÚTKU V UDAVSKOM</b>			DÁTUM: 04/2019
MIESTO: UDAVSKÉ			OBJEKT: SO-01
OBSAH: <b>PÔDORYS STRECHY</b>			ČÍSLO ZAKÁZKY: 180701
MIESTO: UDAVSKÉ			STAV: NAVRHOVANÝ
MIERKA: <b>1 : 100</b>			ČÍSLO VÝKRESU: <b>B-06</b>

POHLAD JUŽNÝ

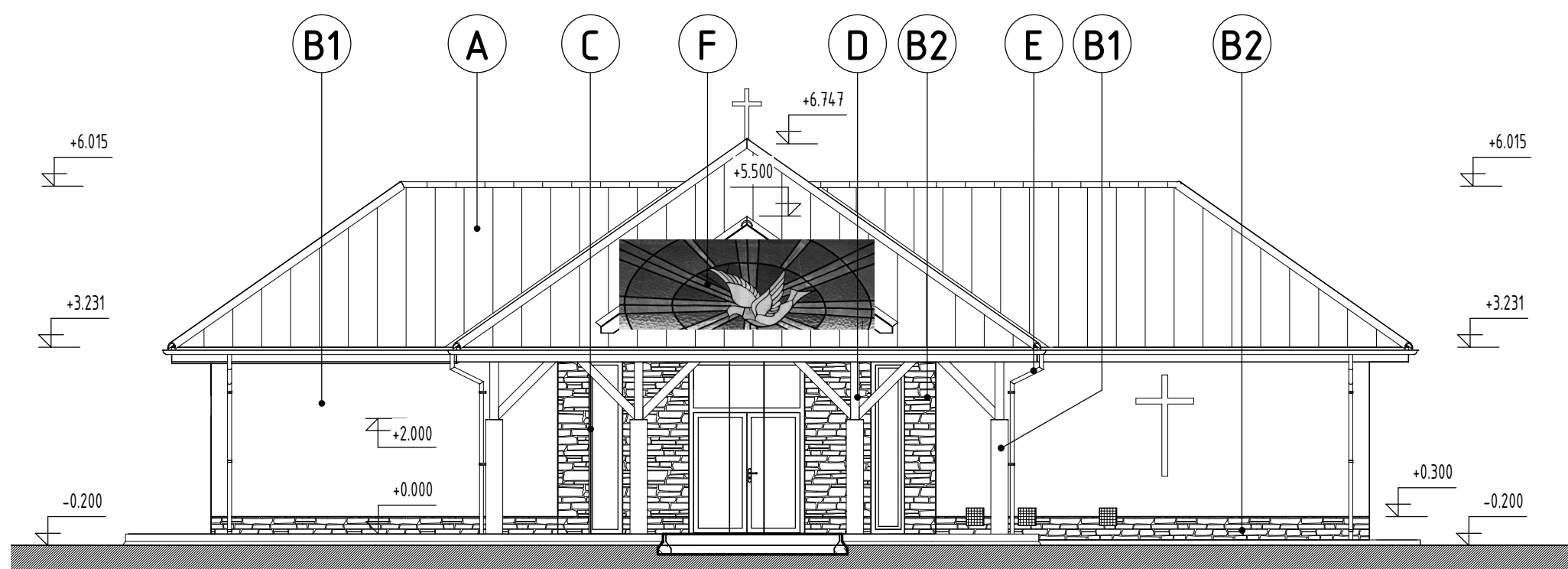

POHLAD VÝHONÝ

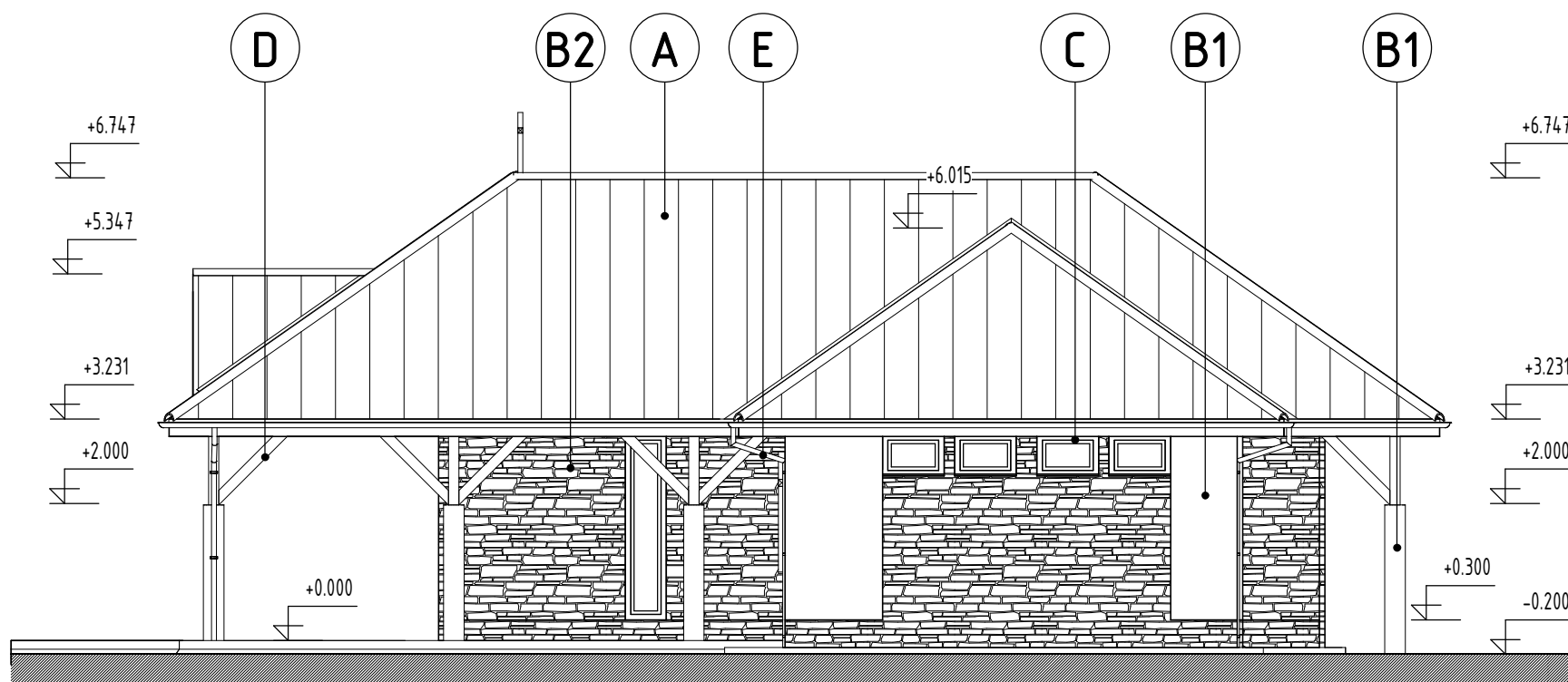

LEGENDA MATERIÁLOV

- A STRECHA - PROFILOANÝ PLECH (FARBA GRAFIT)
- B1 FASÁDA - FASÁDNA STIERKA (FARBA BIELA)
- B2 FASÁDA, SOKEL - FASÁNY OBKLAOVÝ KAMEŇ (FARBA GRAFIT)
- C
- D DREVENÉ PRVKY - LAŽUROVACÍ LAK (FARBA ORECH)
- E DAŽŮOVÉ ŽLABY, ZVODY - POPLASTOVANÝ PLECH (FARBA GRAFIT)
- F SKLENENÁ VYTRÁŽ

POHLAD SEVERNÝ

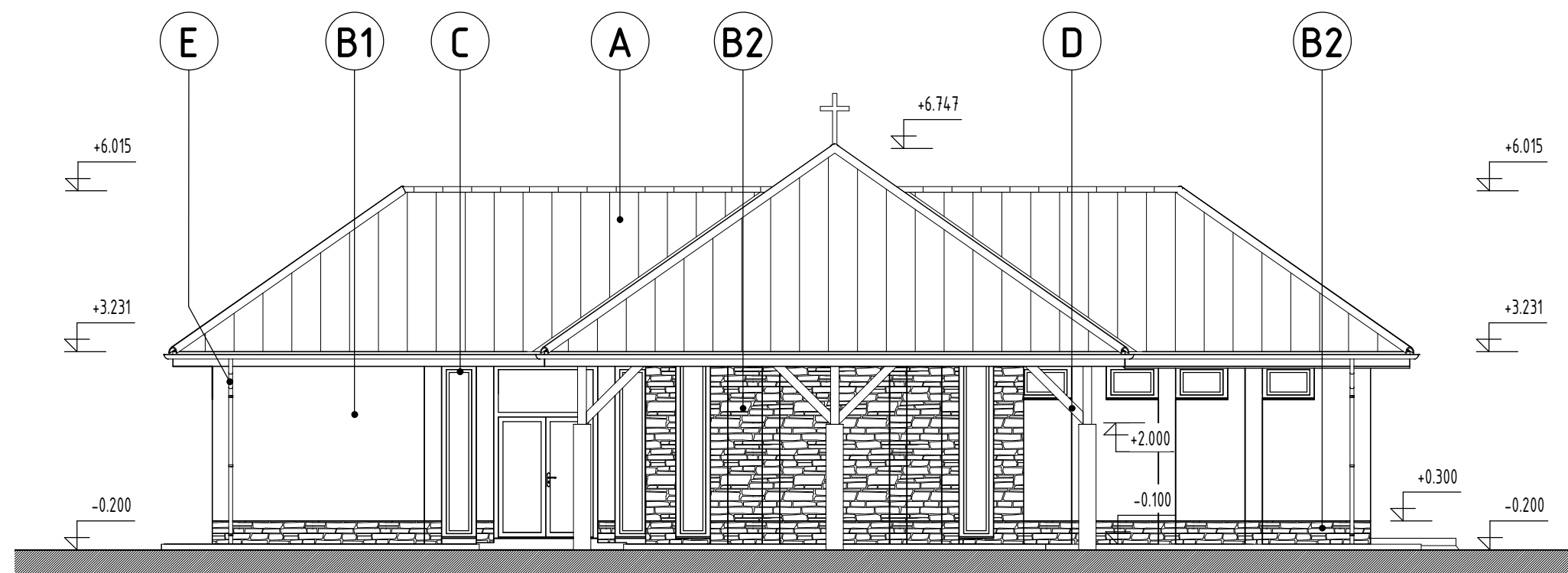

POHLAD ZÁPADNÝ

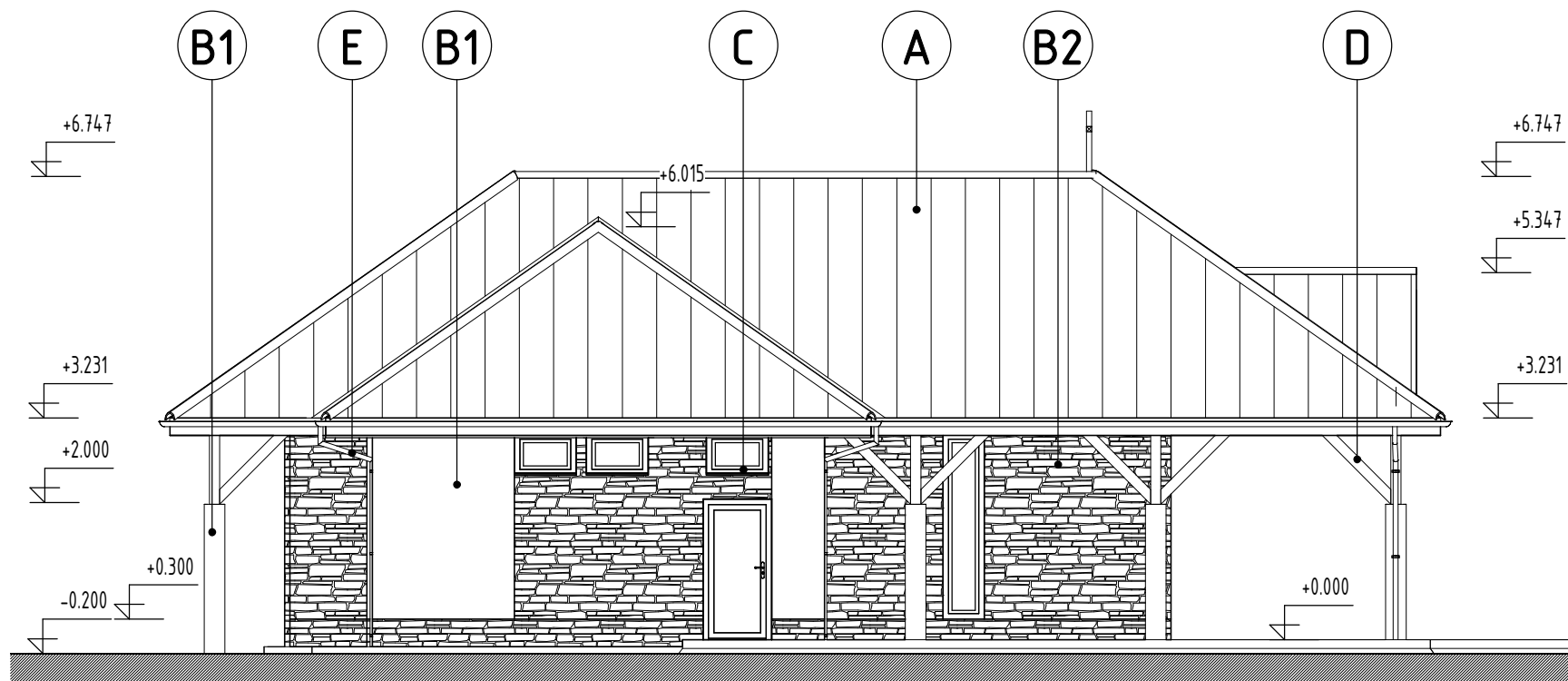

HLAVNÝ PROJEKTANT: ING. ARCH. PETER ROHÁČ	ZODPOVENÝ PROJEKTANT: ING. ARCH. PETER ROHÁČ	VYPRACOVAL: ING. JÁN KUBALIÁK	 <b>ROHARCH</b> <small>Ing. arch. Peter ROHÁČ autorizovaný architekt, konateľ</small>
INVESTOR: OBEC UDAVSKÉ	KRAJ: PREŠOVSKÝ	p.č.: 471/1, 471/2, 472/1, 472/3	
ÚČEL: <b>STAVEBNÉ ÚPRAVY DOMU SMÚTKU V UDAVSKOM</b>			FORMÁT: A4
NÁZOV: <b>STAVEBNÉ ÚPRAVY DOMU SMÚTKU V UDAVSKOM</b>			DÁTUM: 04/2019
MIESTO: UDAVSKÉ	OBJEKT: SO-01	STAV: NAVRHOVANÝ	ČÍSLO ZAKÁZKY: 180701
OBSAH: <b>POHLADY</b>			DIEL: ASR
			MIERKA: <b>1 : 100</b>
			ČÍSLO VÝKRESU: <b>B-07</b>

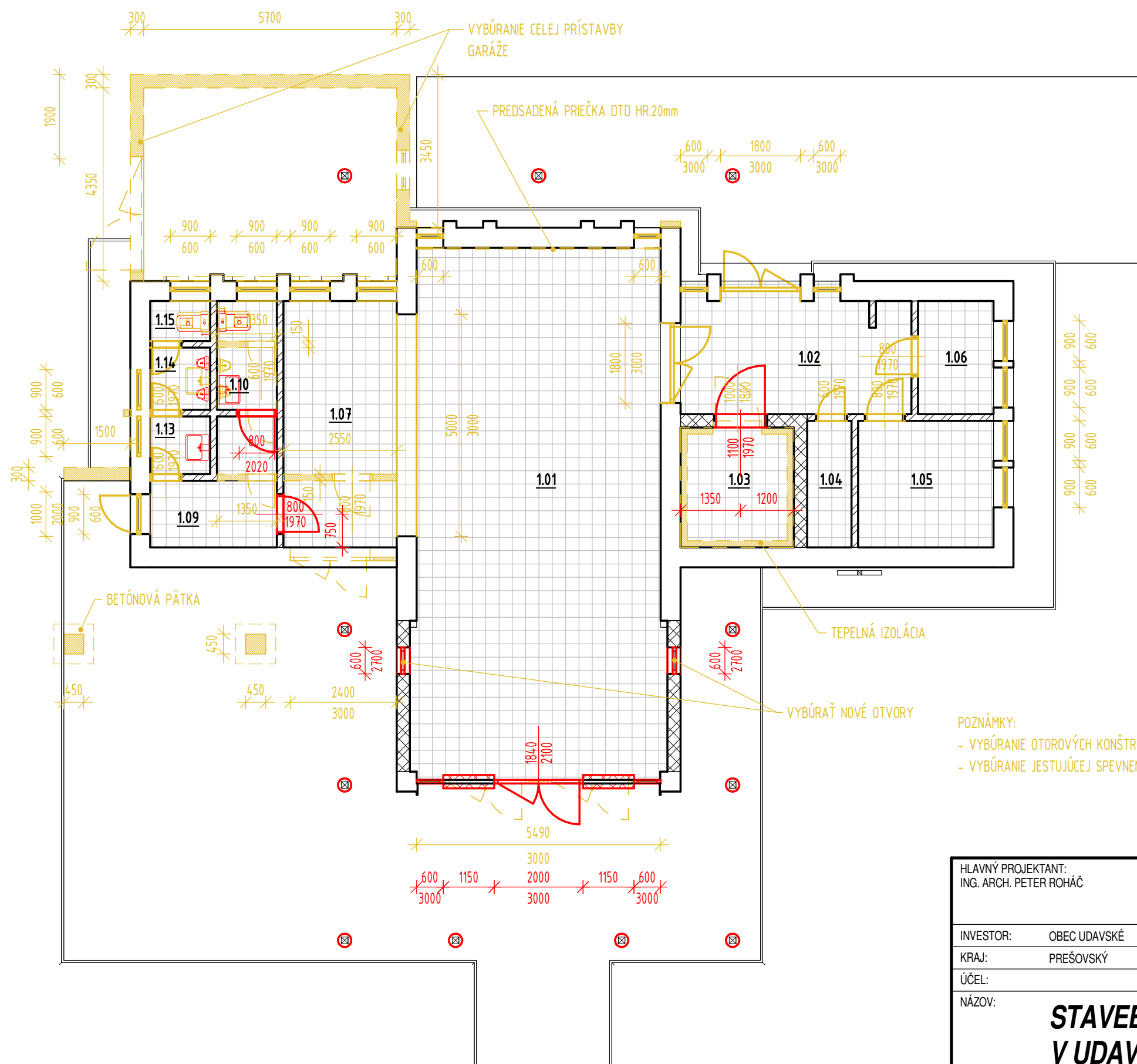

POZNÁMKY:  
 - VYBÚRANIE OTOROVÝCH KONŠTRUKCIÍ A VÝMENA ZA NOVÉ VIĎ. VÝPIS OKIEN A ADVERÍ  
 - VYBÚRANIE JESTUJÚCEJ SPEVNENEJ PLOCHY PRED VSTUPOM VIĎ. VÝKRES Ě.A-02

HLAVNÝ PROJEKTANT: ING. ARCH. PETER ROHÁČ	ZODPOVENÝ PROJEKTANT: ING. ARCH. PETER ROHÁČ	VYPRACOVAL: ING. JÁN KUBALIAK	 ROHARCH s.r.o. Orchovej 2463/69 066 01 Humenné mobil: +421 907 921 811 e-mail: roharch62@gmail.com IČO: 44947238, IČ DPH: SK2022849158
INVESTOR: OBEC UDAVSKÉ	KRAJ: PREŠOVSKÝ	p.č.: 471/1, 471/2, 472/1, 472/3	
NÁZOV: <b>STAVEBNÉ ÚPRAVY DOMU SMÚTKU V UDAVSKOM</b>			FORMÁT: 2 A4
MIESTO: UDAVSKÉ			DÁTUM: 04/2019
OBJEKT: SO-01			ČÍSLO ZAKÁZKY: 180701
STAV: BÚRACIE PRÁCE			DIEL: ASR
OBSAH: <b>PÔDORYS 1.NP</b>			MIERKA: 1 : 100
			ČÍSLO VÝKRESU: <b>C-01</b>



REZ A-A'

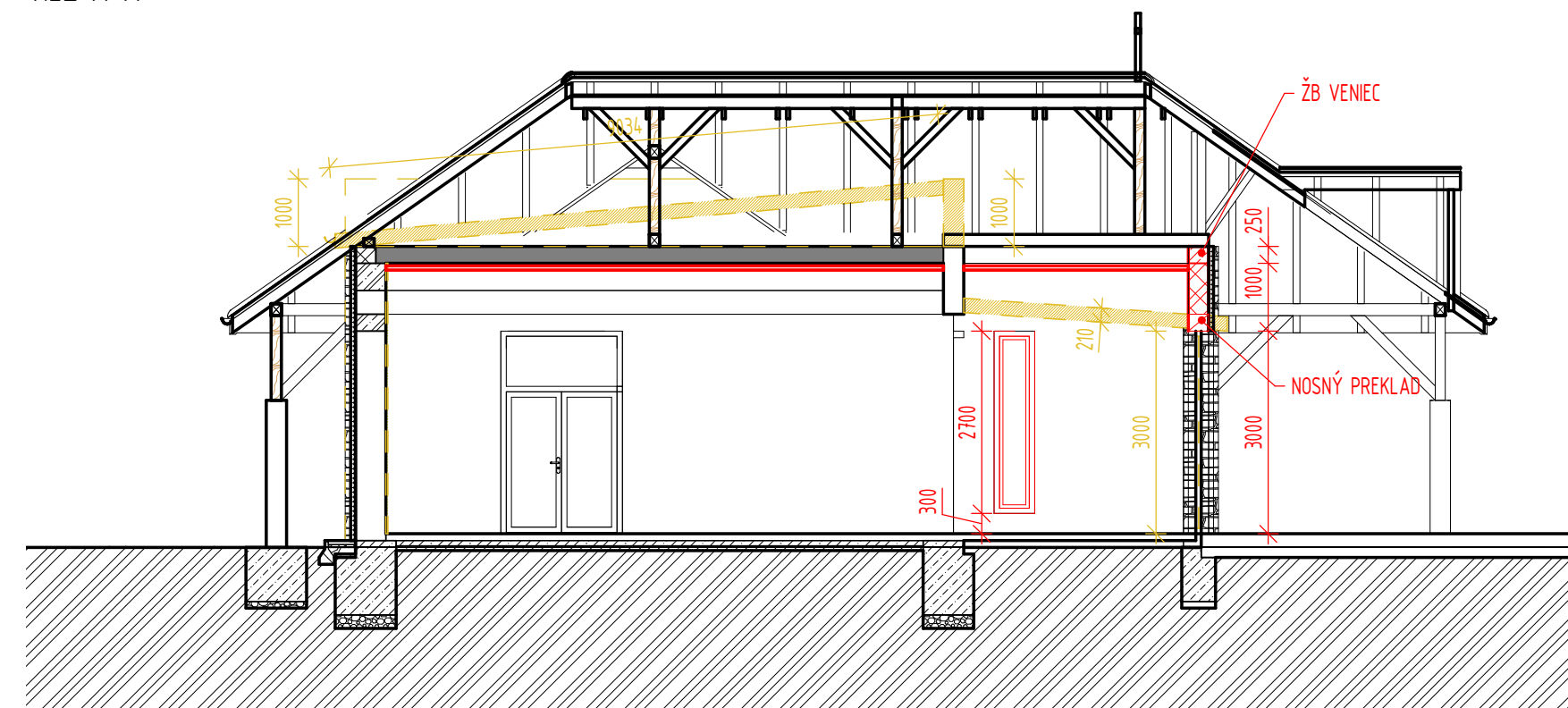

REZ B-B'

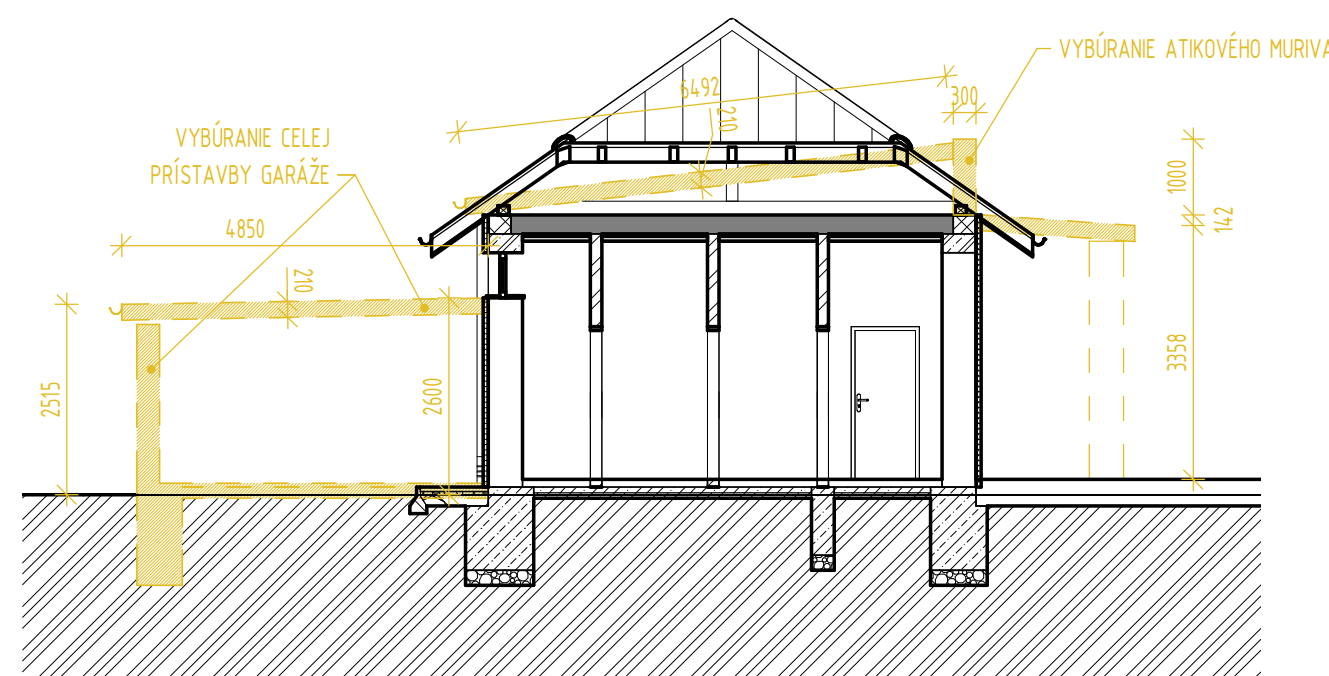

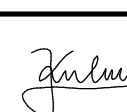
HLAVNÝ PROJEKTANT: ING. ARCH. PETER ROHÁČ	ZODPOVEVNÝ PROJEKTANT: ING. ARCH. PETER ROHÁČ	VYPRACOVAL: ING. JÁN KUBALIAK	 <b>ROHARCH</b> <small>Ing. arch. Peter ROHÁČ                  autorizovaný architekt, konateľ</small>
INVESTOR: OBEC UDAVSKÉ	KRAJ: PREŠOVSKÝ	p.č.: 471/1, 471/2, 472/1, 472/3	
ÚČEL: NÁZOV:	<b>STAVEBNÉ ÚPRAVY DOMU SMÚTKU V UDAVSKOM</b>		FORMÁT: A4
MIESTO: UDAVSKÉ	OBJEKT: SO-01	STAV: BÚRACIE PRÁCE	DÁTUM: 04/2019
OBSAH: <b>REZY</b>			ČÍSLO ZAKÁZKY: 180701
			MIERKA: <b>1 : 100</b>
			ČÍSLO VÝKRESU: <b>C-02</b>

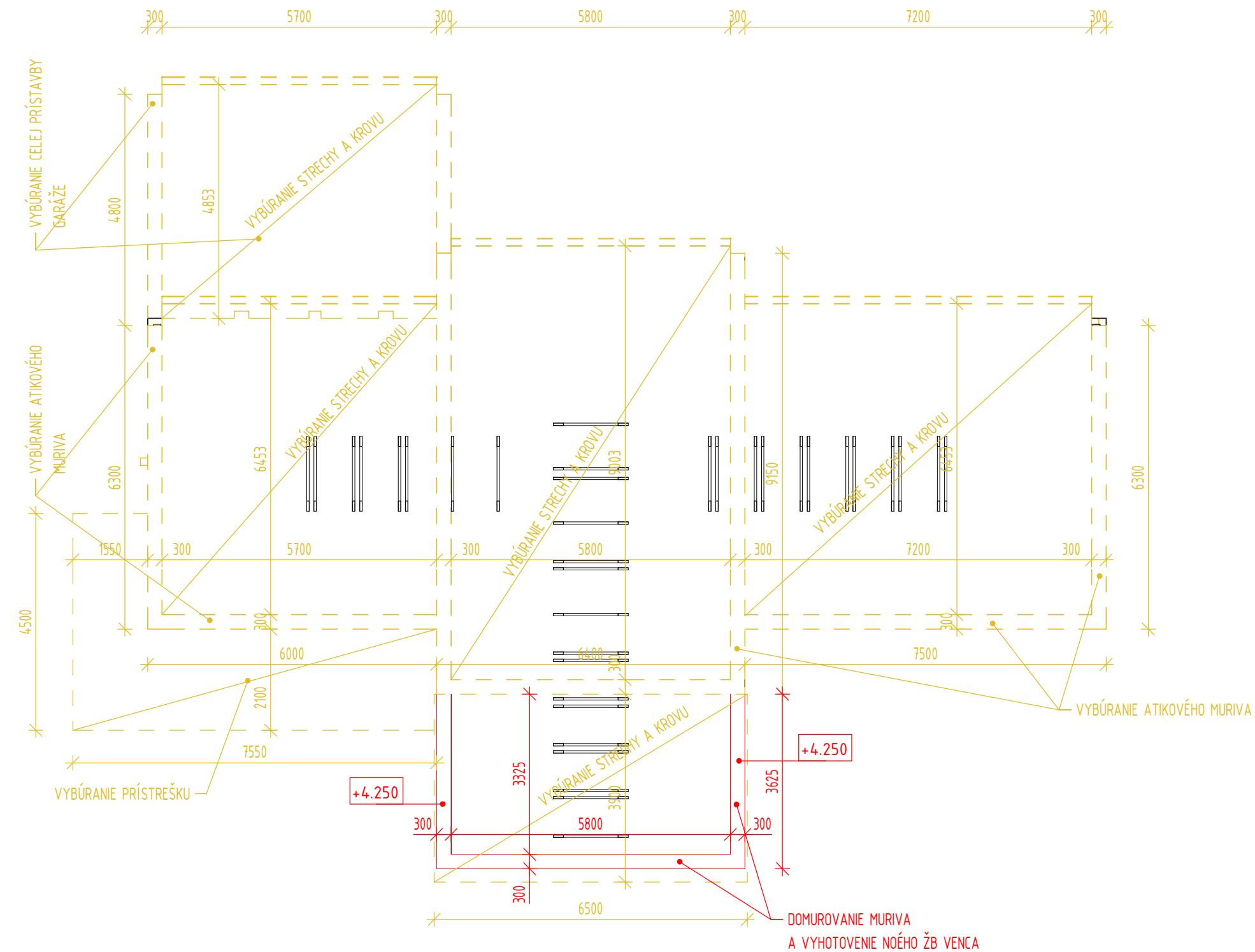

HLAVNÝ PROJEKTANT: ING. ARCH. PETER ROHÁČ	ZODPOVENÝ PROJEKTANT: ING. ARCH. PETER ROHÁČ	VYPRACOVAL: ING. JÁN KUBALIAK	 ROHARCH s.r.o. Orchovej 2463/69 066 01 Humenné mobil: +421 907 921 811 e-mail: roharch62@gmail.com IČO: 44947238, IČ DPH: SK2022849158
INVESTOR: OBEC UDAVSKÉ	KRAJ: PREŠOVSKÝ	p.č.: 471/1, 471/2, 472/1, 472/3	
NÁZOV: <b>STAVEBNÉ ÚPRAVY DOMU SMÚTKU V UDAVSKOM</b>			FORMÁT: A4
MIESTO: UDAVSKÉ			DÁTUM: 04/2019
OBJEKT: SO-01			ČÍSLO ZAKÁZKY: 180701
STAV:			DIEL: ASR
OBSAH: <b>PÔDORYS STRECHY</b>			MIERKA: <b>1 : 100</b>
			ČÍSLO VÝKRESU: <b>C-03</b>